"نمودار گردش کار نواقص بحرانی "

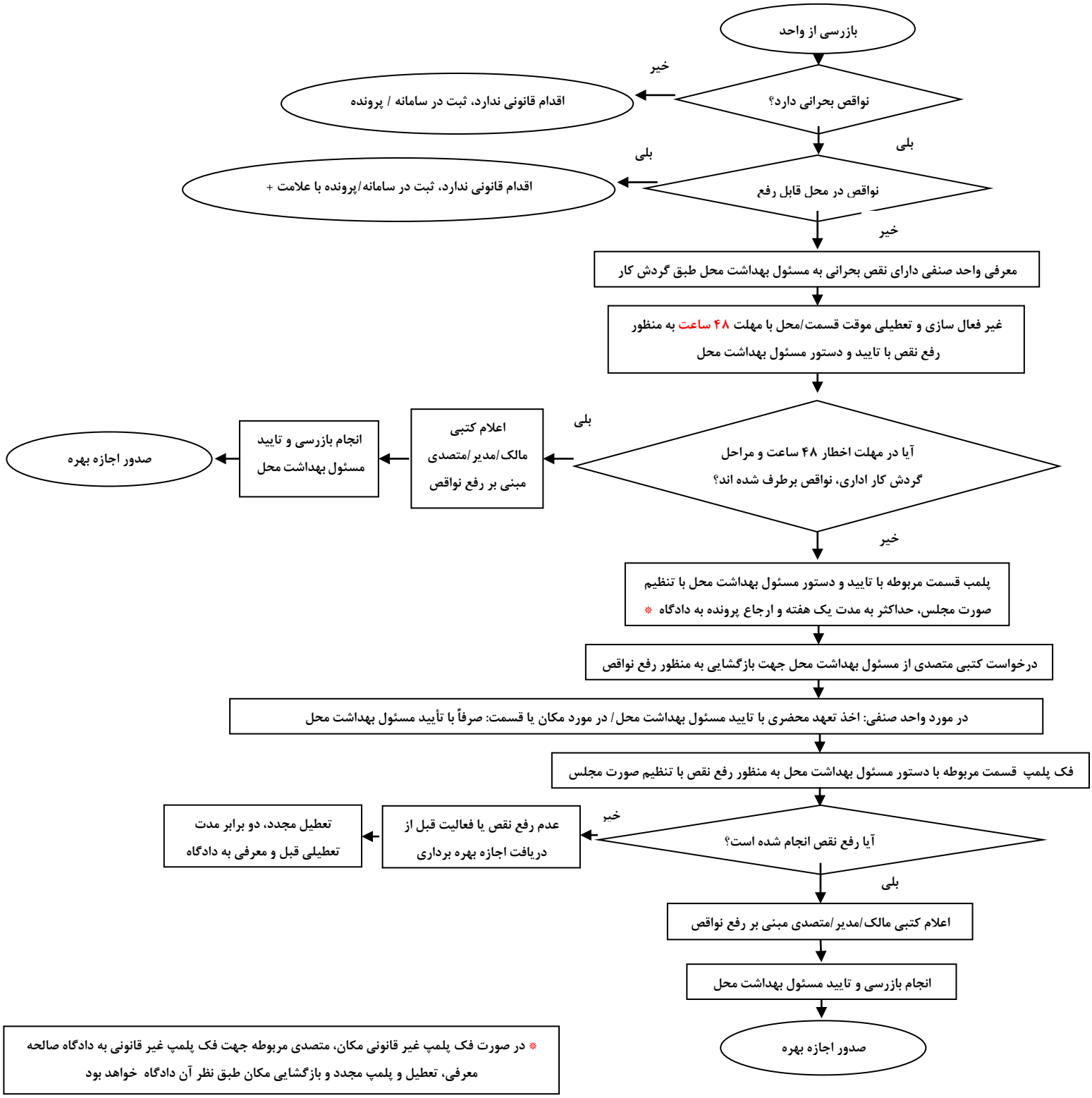

* در صورت فک پلمپ غیر قانونی مکان، متصدی مربوطه جهت فک پلمپ غیر قانونی به دادگاه صالحه معرفی، تعطیل و پلمپ مجدد و بازگشایی مکان طبق نظر آن دادگاه خواهد بود